Contable .Net

Sistema Administrativo

Versión Estándar

2022

www.rivassistemas.com

Contable.Net Versión Estándar

Descripción

Es un sistema administrativo de escritorio compuesto por los módulos de Inventario, Ventas y Cuentas por Cobrar, Compras y Cuentas por Pagar, Cajas, Bancos, Impuestos, Préstamos, Contabilidad. Comercializado y adaptado en varias empresas de latinoamérica.

Características

Multiempresa, multialmacén, multiusuario, multimedidas. Puede instalarse en la Nube, en una intranet o en su PC. Acepta códigos de barras. Proceso integrado de contabilización manual y automático, individuales o por lotes. Envía a Correos.

Plataformas

C#, Sql Server, Crystal Report. Arquitectura de 3 CAPAS.

Aplicaciones Auxiliares

- Aplicación Web Contable.Net con Asp.Net y Devexpress. Para ajustes de inventario y cotizaciones.
- App para Facturar con Xamarin Forms, probada en Android. Servicios en PHP y Asp.Net Core.

Variaciones

- Contable.Net con la Facturación Electrónica para Costa Rica. Hacienda.
- Contable.Net con la Facturación Electrónica para Colombia, DIAN.
- Contable.Net con la Facturación Electrónica para Perú (OSE).

Licencias, precios y Formas de Pago (Contable.Net Estándar)

Licencia	Paquete	Precio
Usuario	Instalador, Instalación	120USD
Desarrollador Contable.Net	Proyecto Contable.Net, Proyecto Instalador, .Bak de la Base de Datos, Instrucciones, Soporte.	340USD
Desarrollador Auxiliares	Fuentes App y Aplicación en Asp.Net	100USD

Soporte en la Web

Web: www.rivassistemas.com
Canal Youtube: https://www.youtube.com/user/Franjrc1/videos
Fan page: https://www.facebook.com/Contable.Net
Email: franjrc@hotmail.com WhatsApp: +58 424 4298640 Contacto: Ing. Francisco Rivas
Descarga Demo: http://rivassistemas.com/descarga/InstaladorContableNet.rar

Resumen de Contable.Net Versión Estándar

Configuración de Conexiones.
Acceso,
Menú Principal

1. Inicio: Datos, Empresas, Cambiar Empresas, Asistente, otros.

2. Inventario: Grupos, SubGrupos, Artículos, Medidas, Almacenes, Tipos de Ajustes, Motivos de Remisión, Transportistas, Códigos de Barras, Ajustes, Toma de Inventario, Remisiones, Traslado entre Almacenes, Kardex, Informes de stock, informes personalizados, Informes varios.

3. Contabilidad: Plan de Cuentas, Tipo de Comprobantes, Centro de Costos, Periodos contables, Tipos de Activos, Activos, Comprobantes o Partidas Contables, Depreciación de Activos, Actualización Mensual y Anual, Libro Diario, Mayor, Analítico, Balance de Comprobación, Balance General, Estado de Resultados, Flujo de Efectivo.

4. Ventas y Cuentas Por Cobrar: Clientes, Vendedores, Listas de Precios, Comisiones, Correlativos Personalizados, Correlativos fiscales, Cotizaciones, Facturas, Cobros, Documentos, Pedidos, Despachos, Devoluciones, Notas de Entrega, Facturas Multimedidas, Abonos, Adelantos, Adelantos Multipagos, Factura POS, Impresoras fiscales, Cierres, Asignación de Cajas, Libro de Ventas, Estados de Cuentas, Reportes Personalizados, Reportes Varios.

5. Compras y Cuentas Por Pagar: Proveedores, Requisiciones, Compras, Gastos, Pagos, Documentos, Orden De Compra, Devolución, Importación, Declaración de Importación, Recepción, Compras Multimedidas, Libro de Compras, Estados de Cuentas, Reportes Personalizados, Reportes Varios.

6. Cajas Y Bancos: Bancos Cajas, Beneficiarios, Cuentas Bancarias, Chequeras, Cuentas de Ingreso y Egreso, Denominaciones, Tasas, Monedas, Movimientos de Cajas, Movimientos de Bancos, Orden De Pago, Conciliación Bancaria, Reportes Personalizados, Reportes Varios.

7. Impuestos: Tipo De Impuestos, Historial, Tipo de Personas, Retenciones de Impuesto Sobre La Renta, de Impuesto al Valor Agregado, del Impuesto Municipal. Reportes Varios.

8. Prestamos: Préstamos, Cobros, Estados de Cuentas, Informes Varios

9. Herramientas: Perfil, Usuarios, Permisos, Respaldar, Restaurar, Migrar, SMTP.

Algunas imágenes

Conexiones y Acceso:

Conexiones

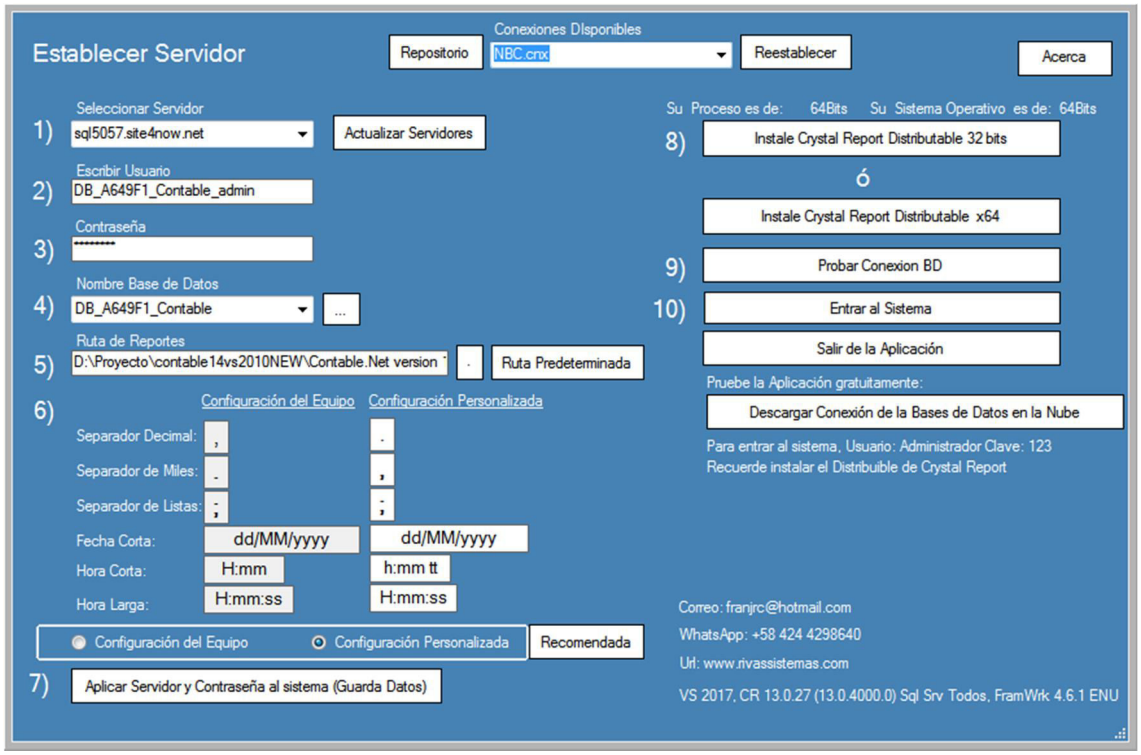

Vista inicial

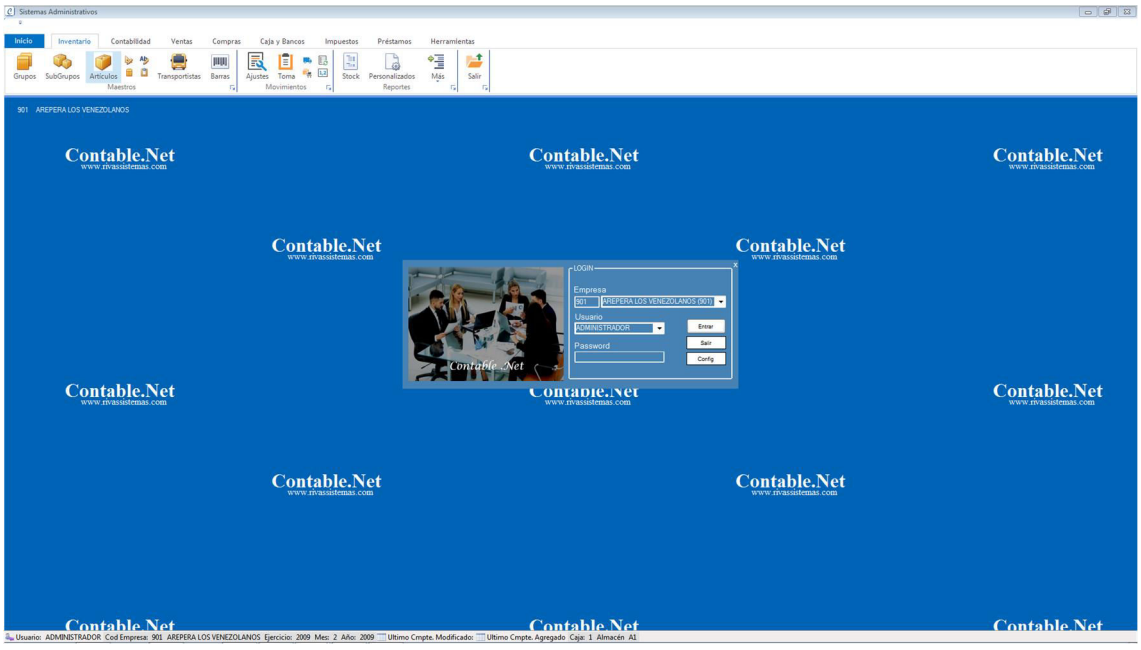

Inicio:

Empresas

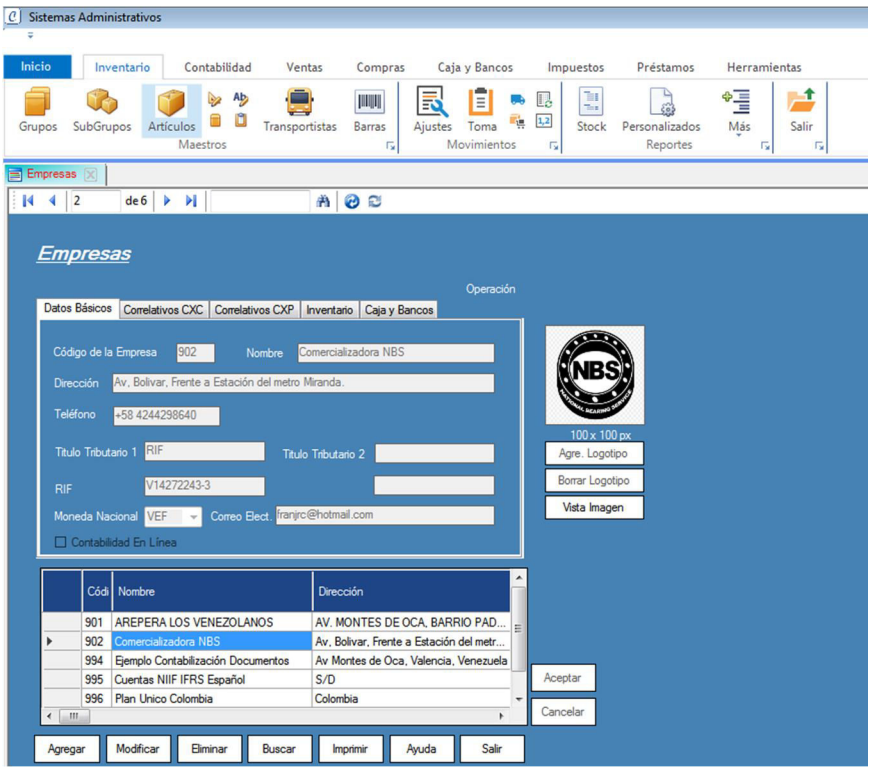

Inventario:

Artículos

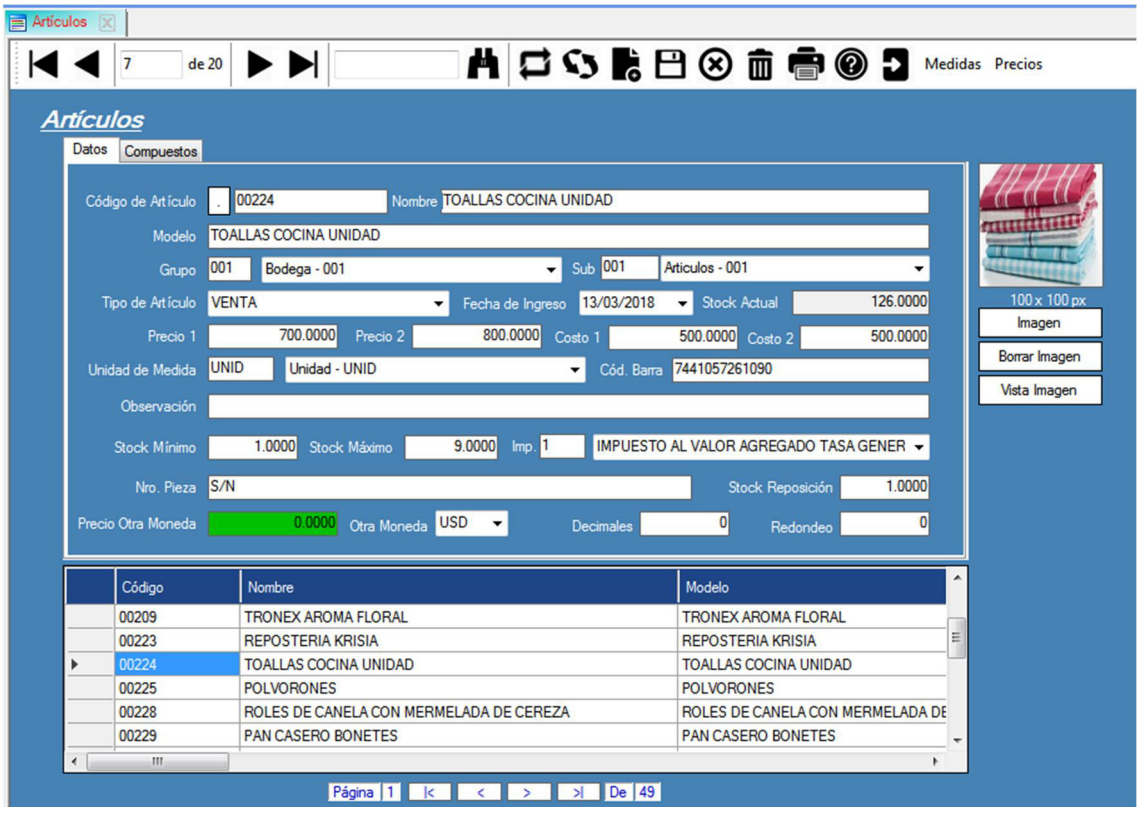

Código de Barras

Ajustes

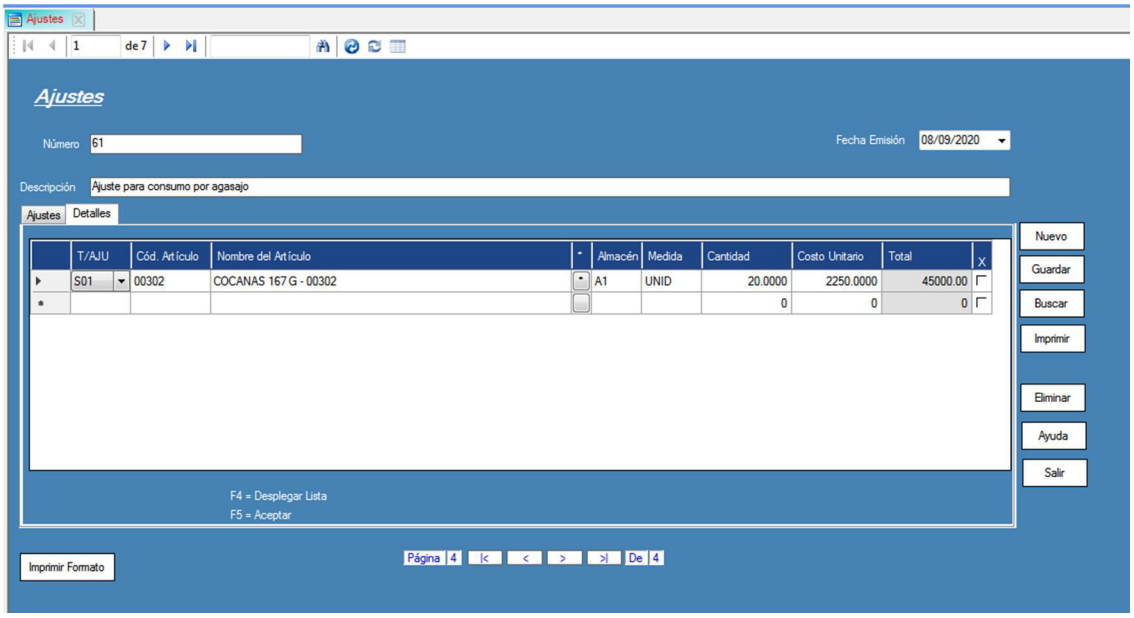

Stock

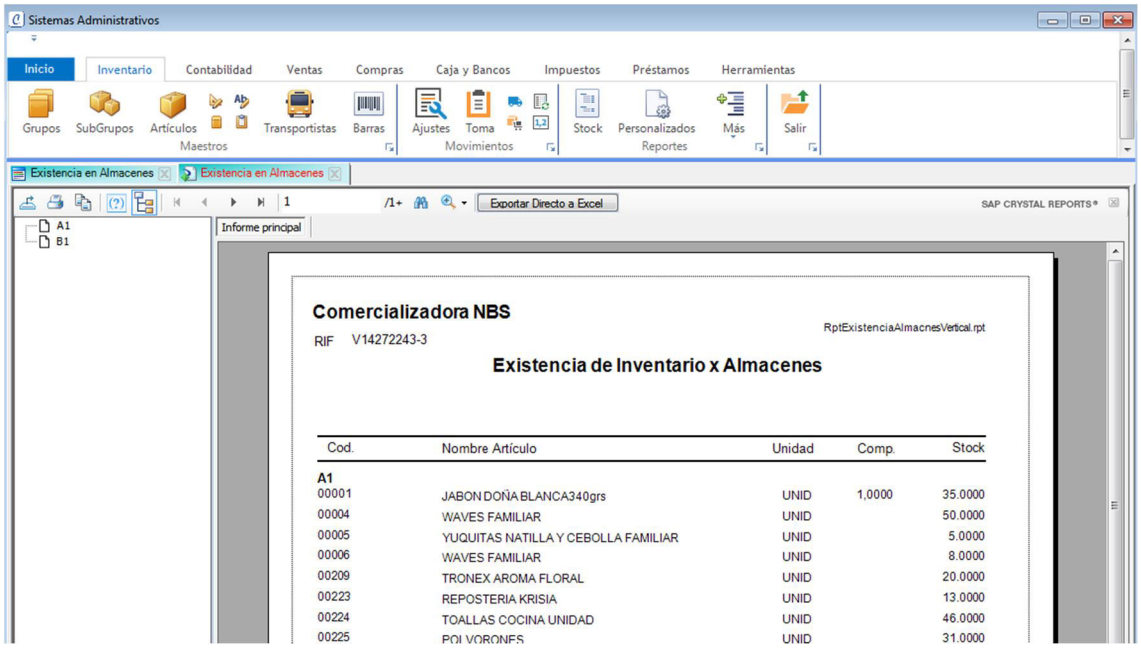

Kardex

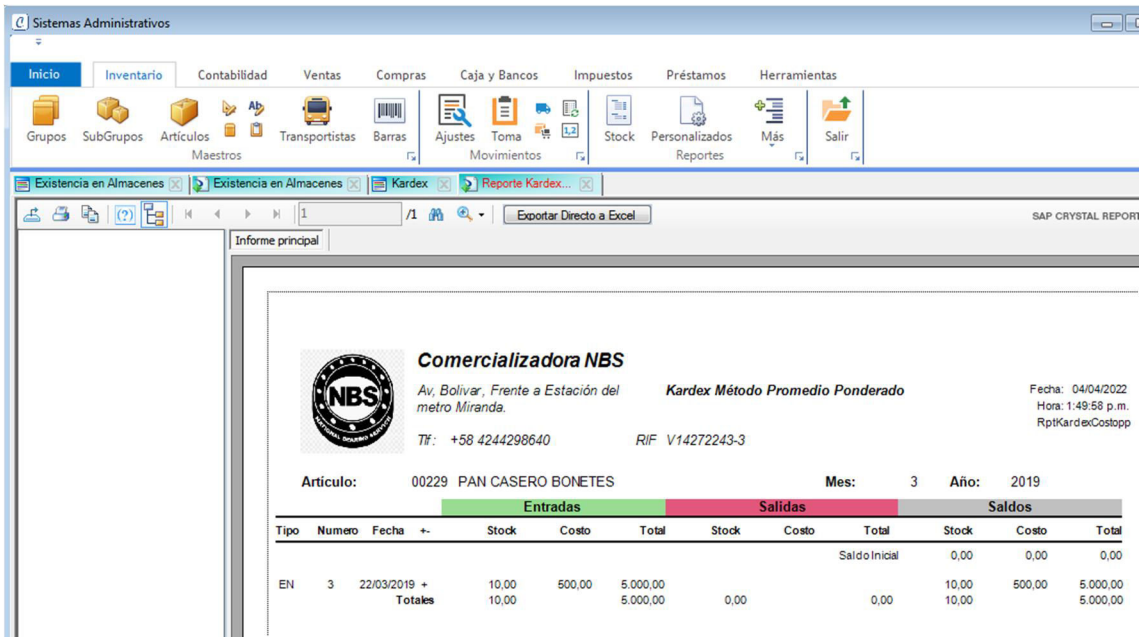

Ventas

Clientes

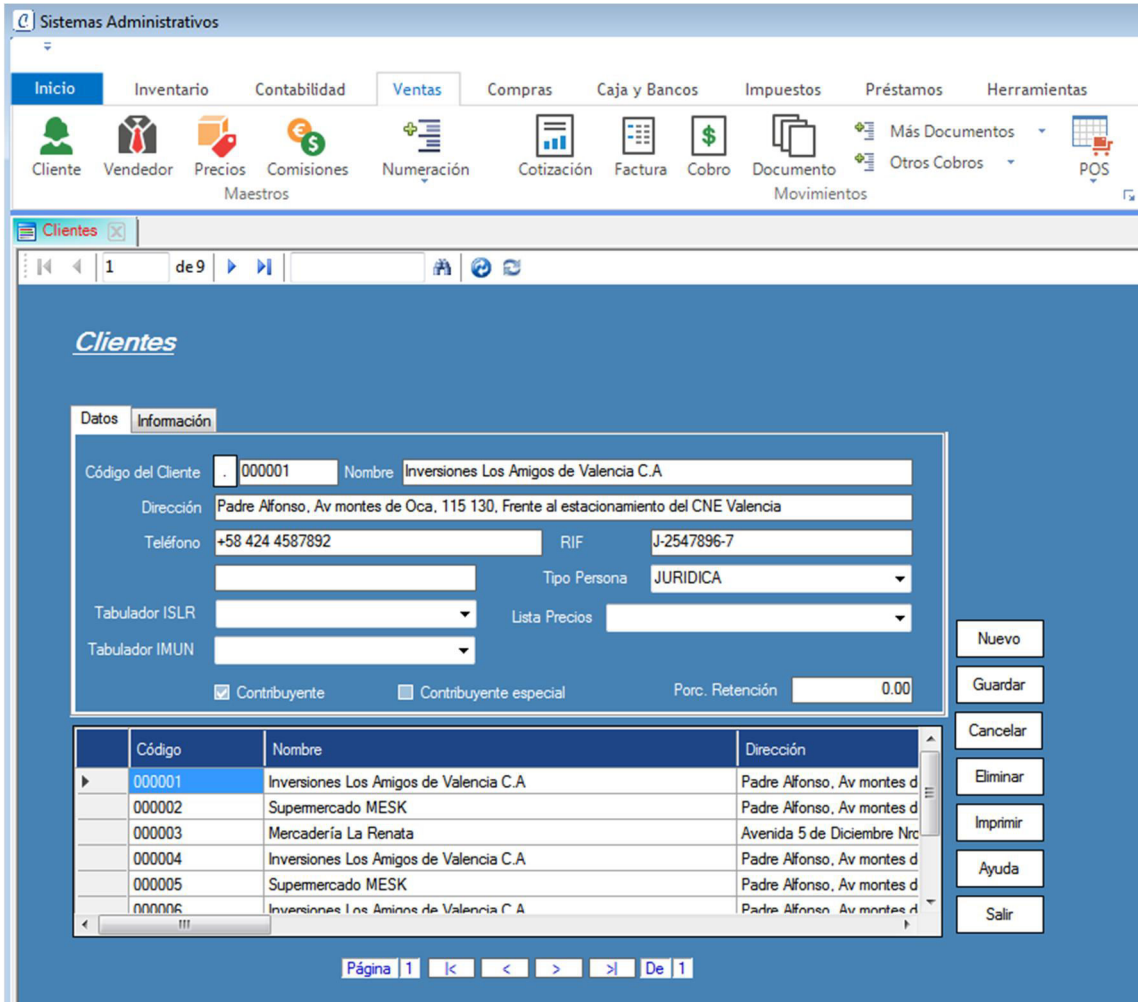

Ventas Clásicas

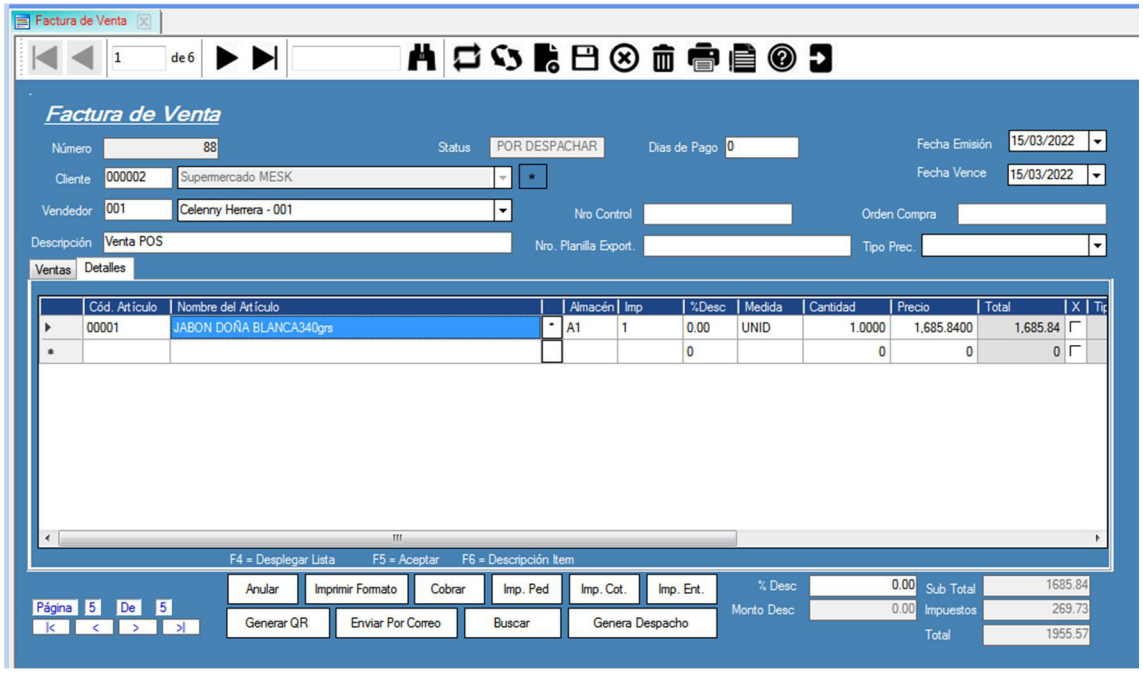

Ventas POS

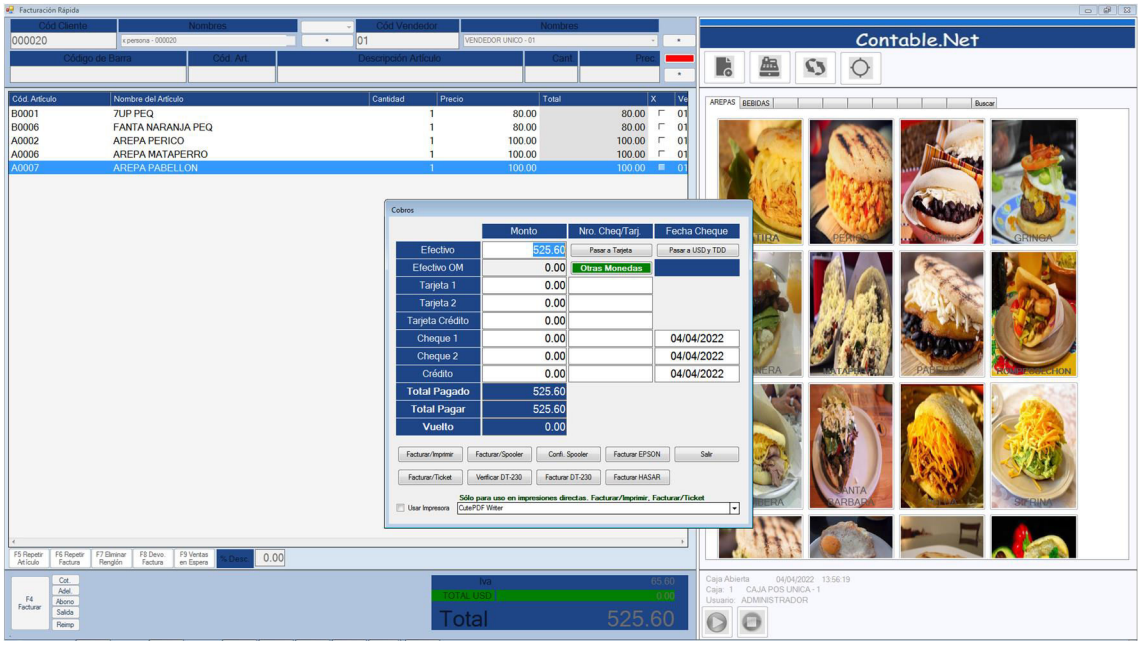

Libro de Ventas

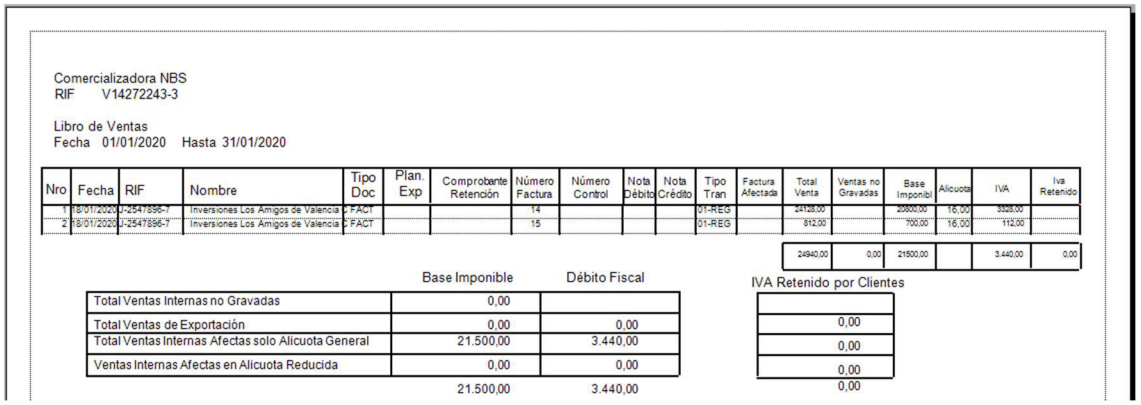

Comercializadora NBS
RIF V14272243-3

Libro de Ventas
Fecha 01/01/2020 Hasta 31/01/2020

Nro	Fecha	RIF	Nombre	Tipo Doc	Plan. Exp	Comprobante Retención	Número Factura	Número Control	Nota Débito	Nota Crédito	Tipo Tran	Factura Afectada	Total Venta	Ventas no Gravadas	Base Imponibl	Alicuota	IVA	Iva Retenido
1	18/01/2020	J-2547896-7	Inversiones Los Amigos de Valencia C	FACT			14				01-REG		24128,00		20800,00	16,00	3328,00	
2	18/01/2020	J-2547896-7	Inversiones Los Amigos de Valencia C	FACT			15				01-REG		812,00		700,00	16,00	112,00	
													24940,00	0,00	21500,00		3.440,00	0,00

	Base Imponible	Débito Fiscal
Total Ventas Internas no Gravadas	0,00	
Total Ventas de Exportación	0,00	0,00
Total Ventas Internas Afectas solo Alicuota General	21.500,00	3.440,00
Ventas Internas Afectas en Alicuota Reducida	0,00	0,00
	21.500,00	3.440,00

IVA Retenido por Clientes

0,00
0,00
0,00
0,00

Algunos Formatos de Facturas

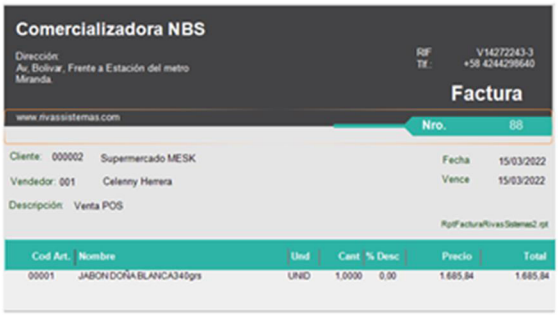

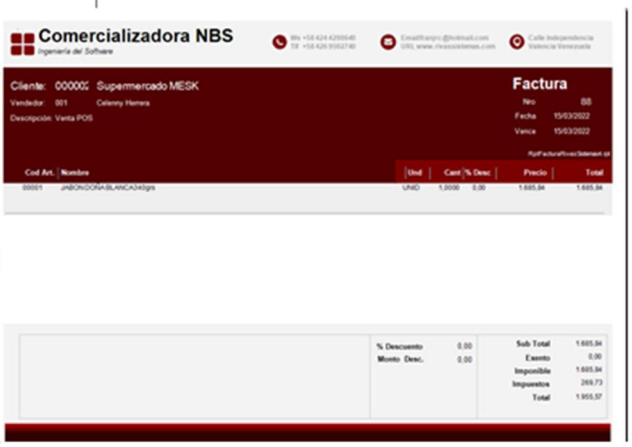

Compras

Proveedores

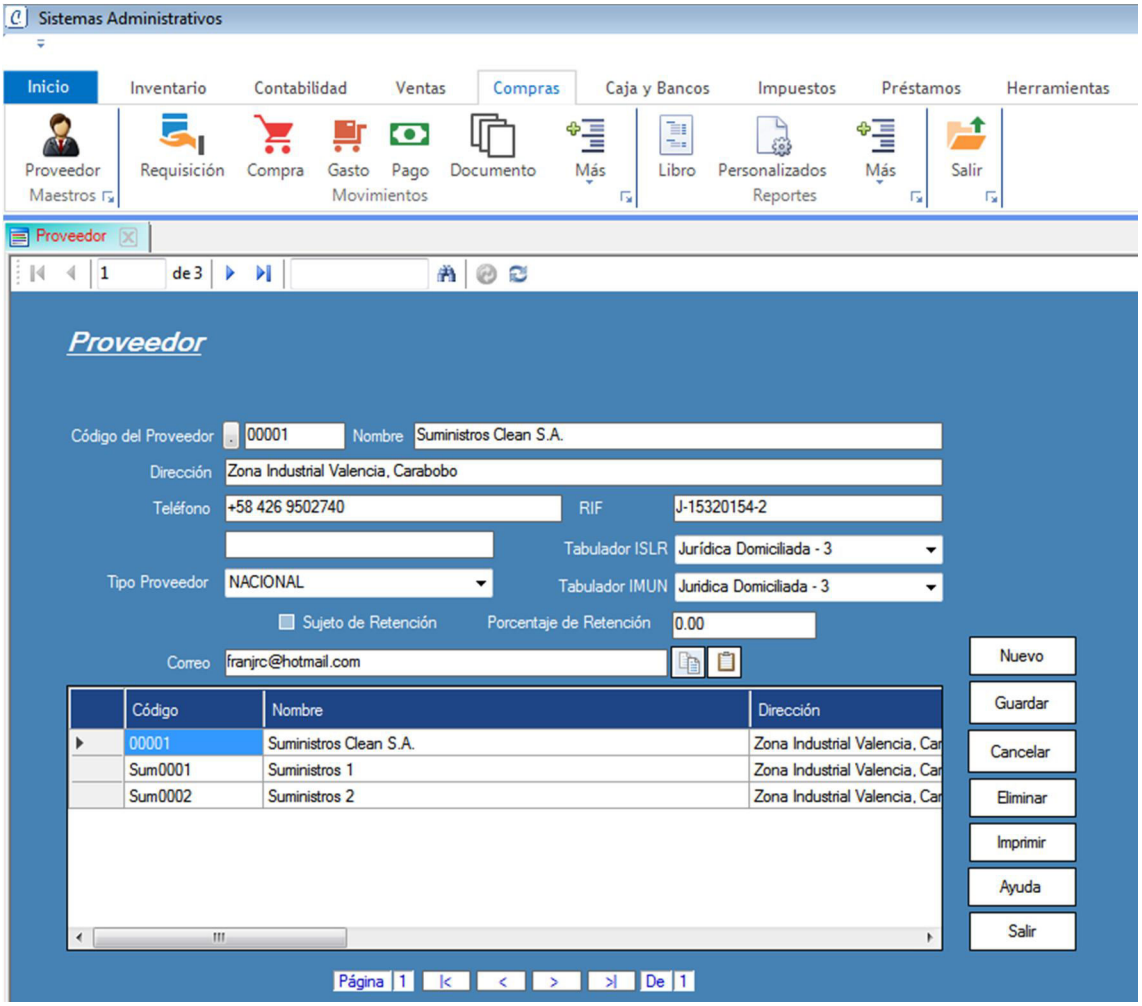

Compras

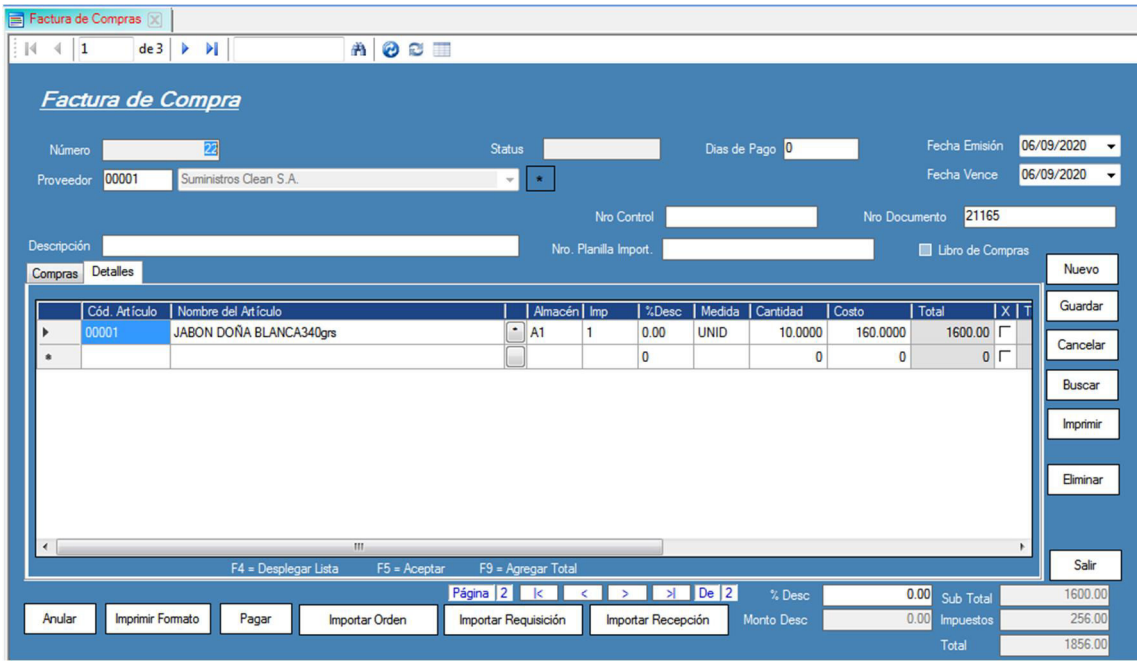

Pagos

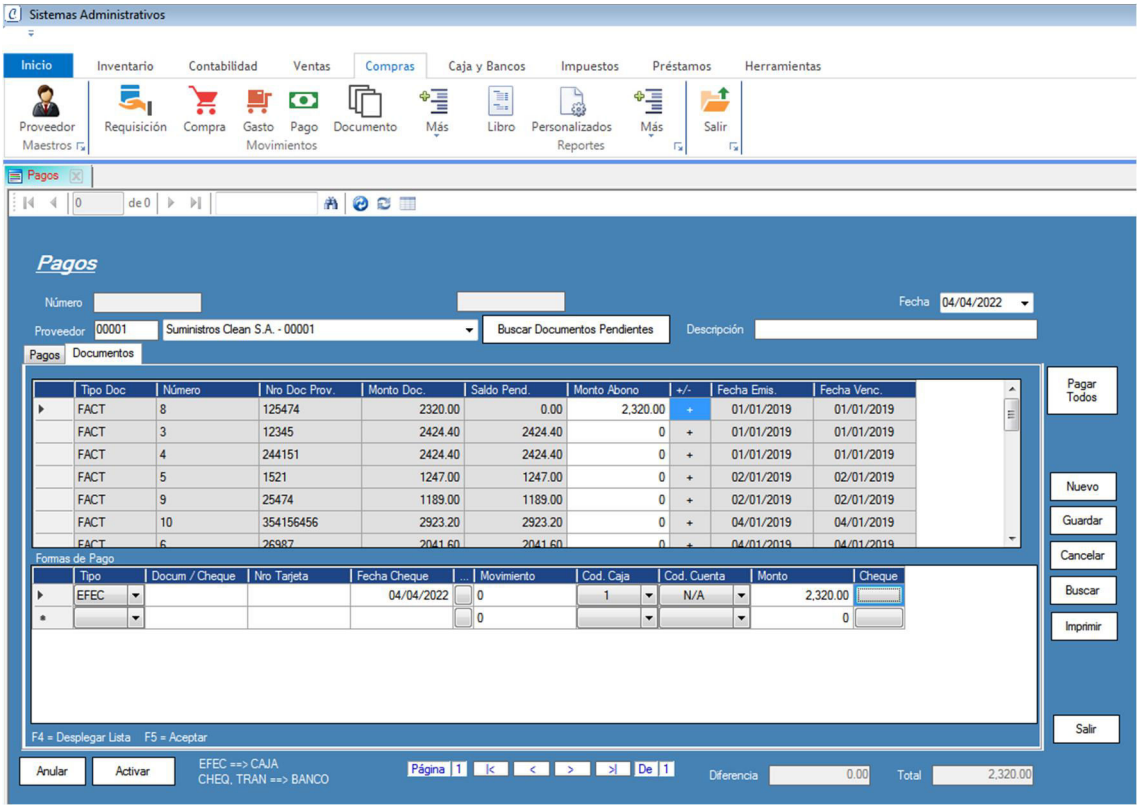

Libro de Compras

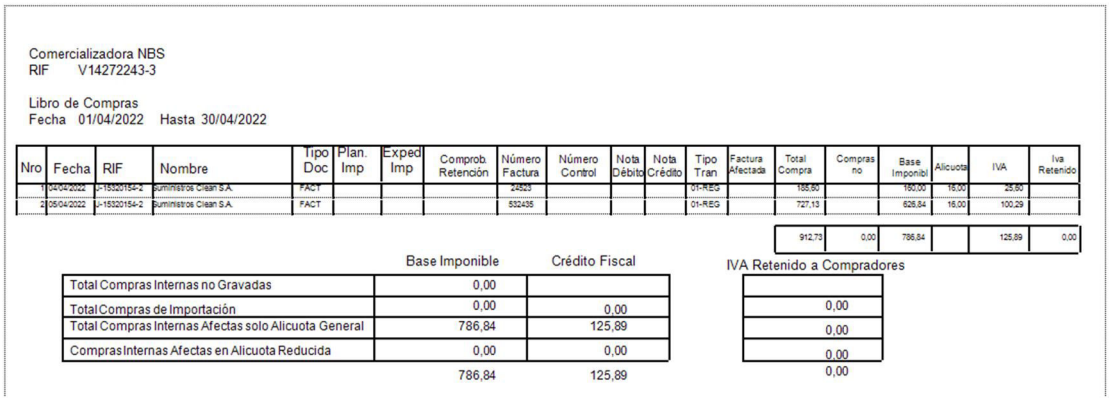

Comercializadora NBS
RIF V14272243-3

Libro de Compras
Fecha 01/04/2022 Hasta 30/04/2022

Nro	Fecha	RIF	Nombre	Tipo Doc	Plan. Imp	Exped Imp	Comprob. Retención	Número Factura	Número Control	Nota Débito	Nota Crédito	Tipo Tran	Factura Afectada	Total Compra	Compras no	Base Imponibl	Alicuota	IVA	Iva Retenido
1	04/04/2022	J-15320154-2	Suministros Clean S.A.	FACT				24523				01-REG		185,60		160,00	16,00	25,60	
2	05/04/2022	J-15320154-2	Suministros Clean S.A.	FACT				532455				01-REG		727,13		626,84	16,00	100,29	
														912,73	0,00	786,84		125,89	0,00

	Base Imponible	Crédito Fiscal
Total Compras Internas no Gravadas	0,00	
Total Compras de Importación	0,00	0,00
Total Compras Internas Afectas solo Alicuota General	786,84	125,89
Compras Internas Afectas en Alicuota Reducida	0,00	0,00
	786,84	125,89

IVA Retenido a Compradores

0,00
0,00
0,00
0,00

Cajas y Bancos

Movimiento de Bancos

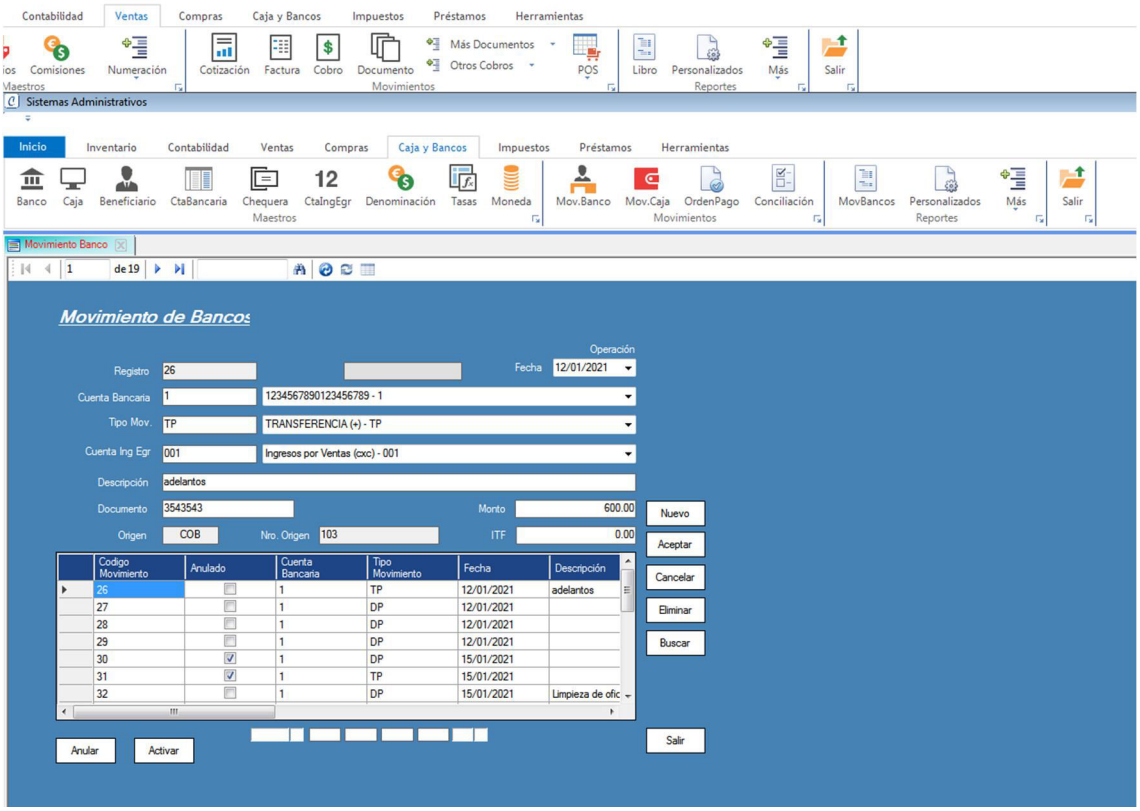

Movimiento de Cajas

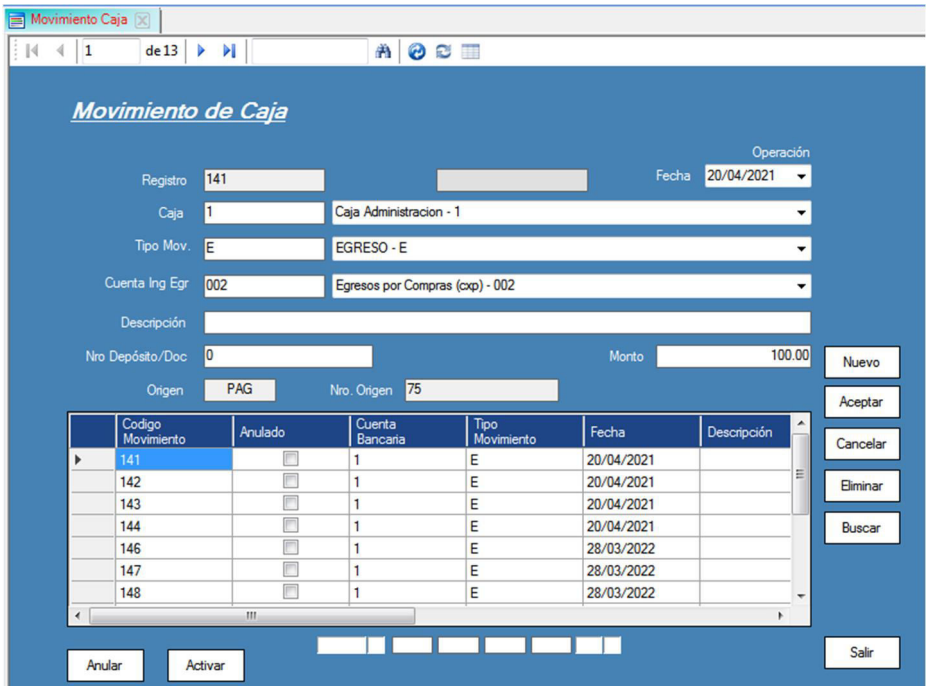

Impuestos

Retenciones

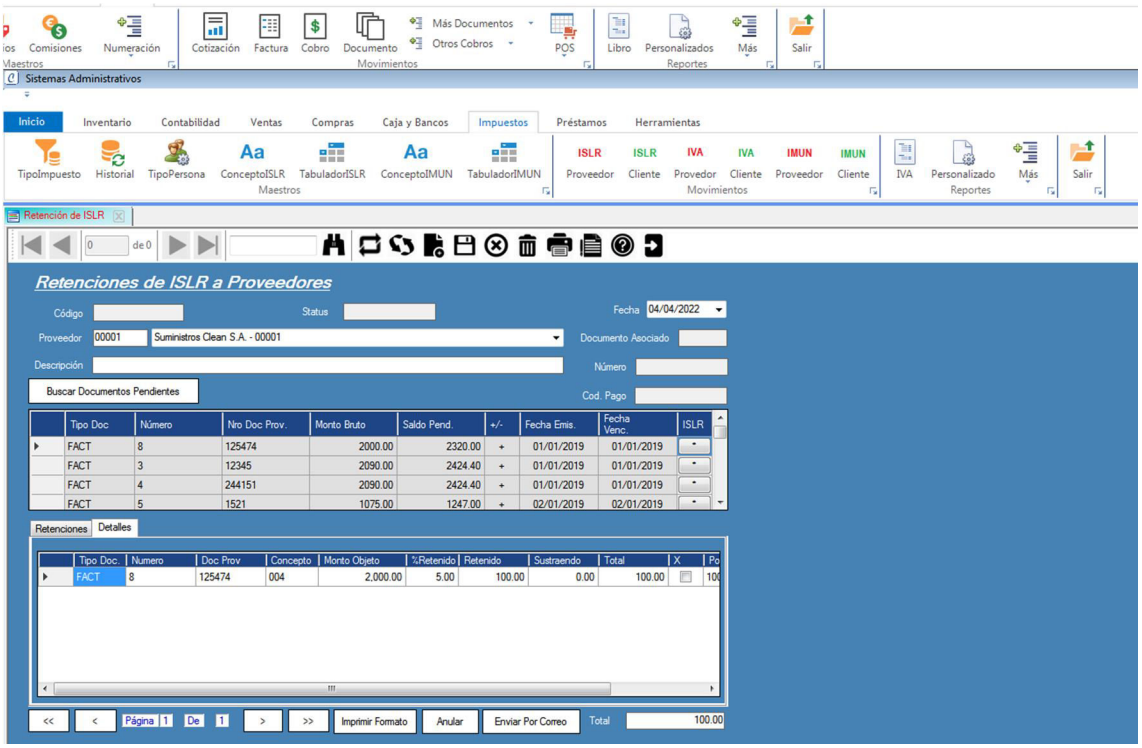

Préstamos

Préstamos

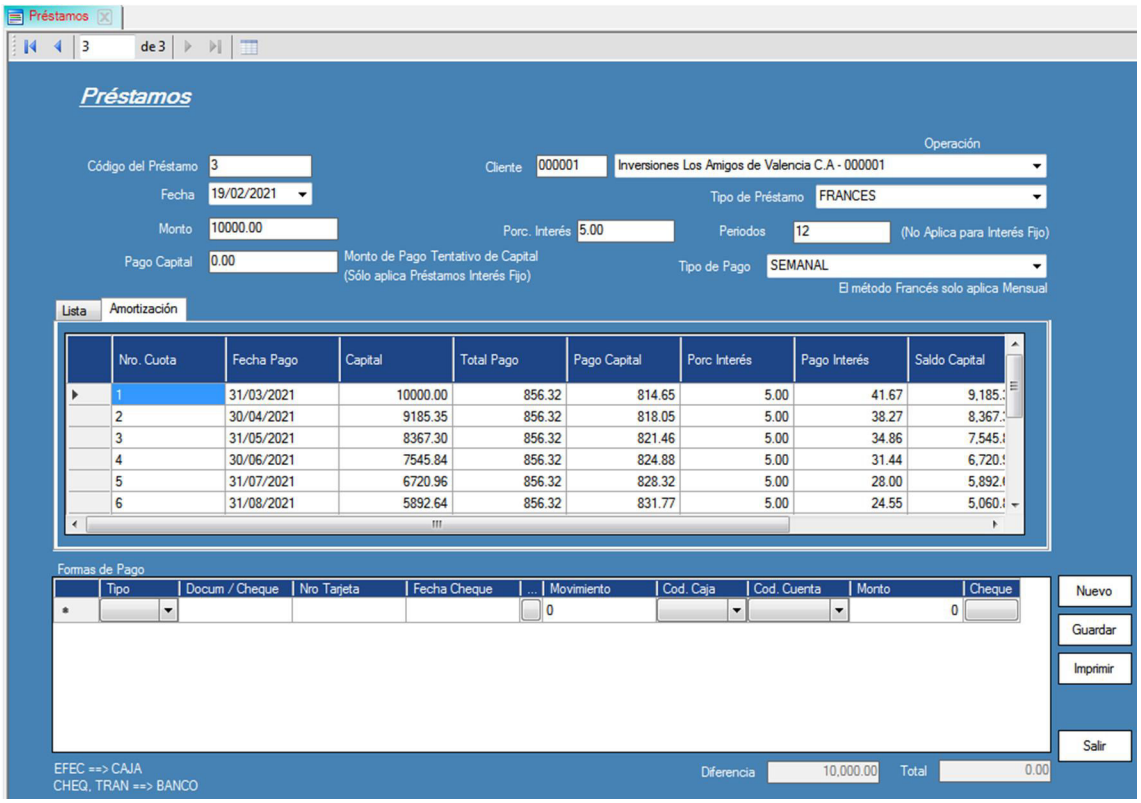

Contabilidad

Plan Contable

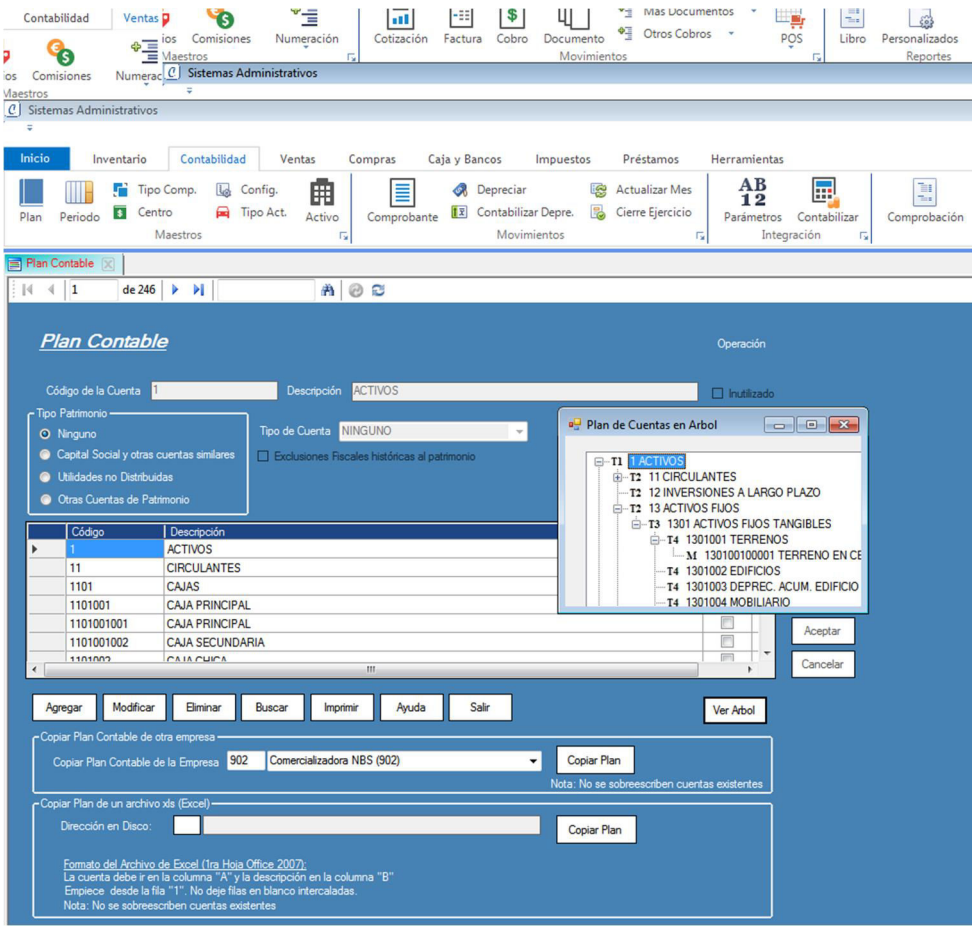

Ingreso de Partidas

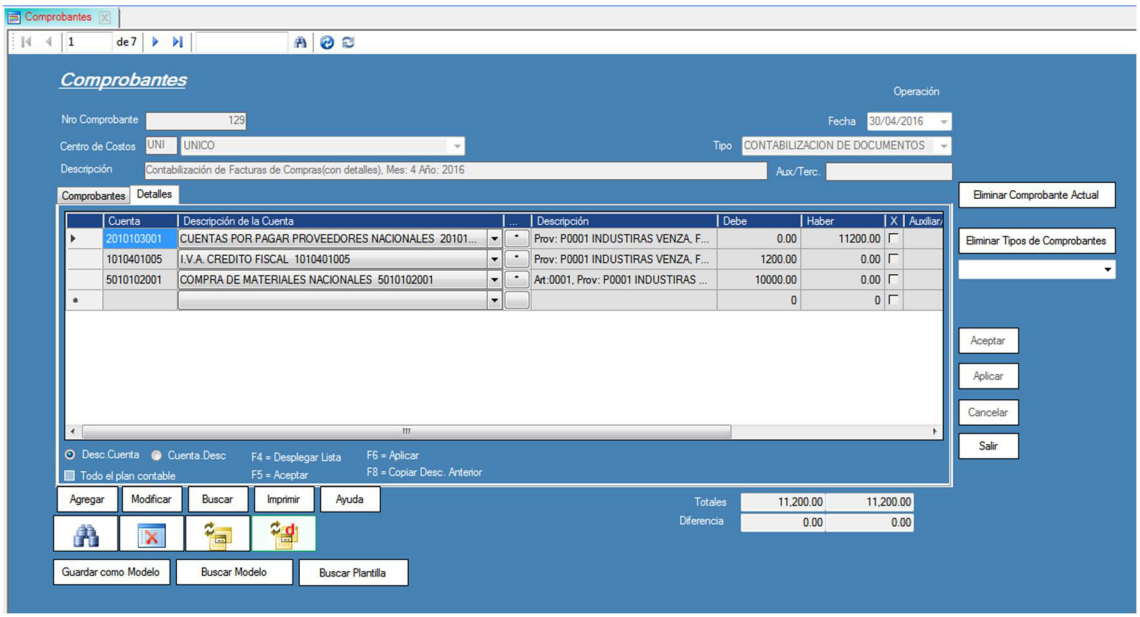

Balance General

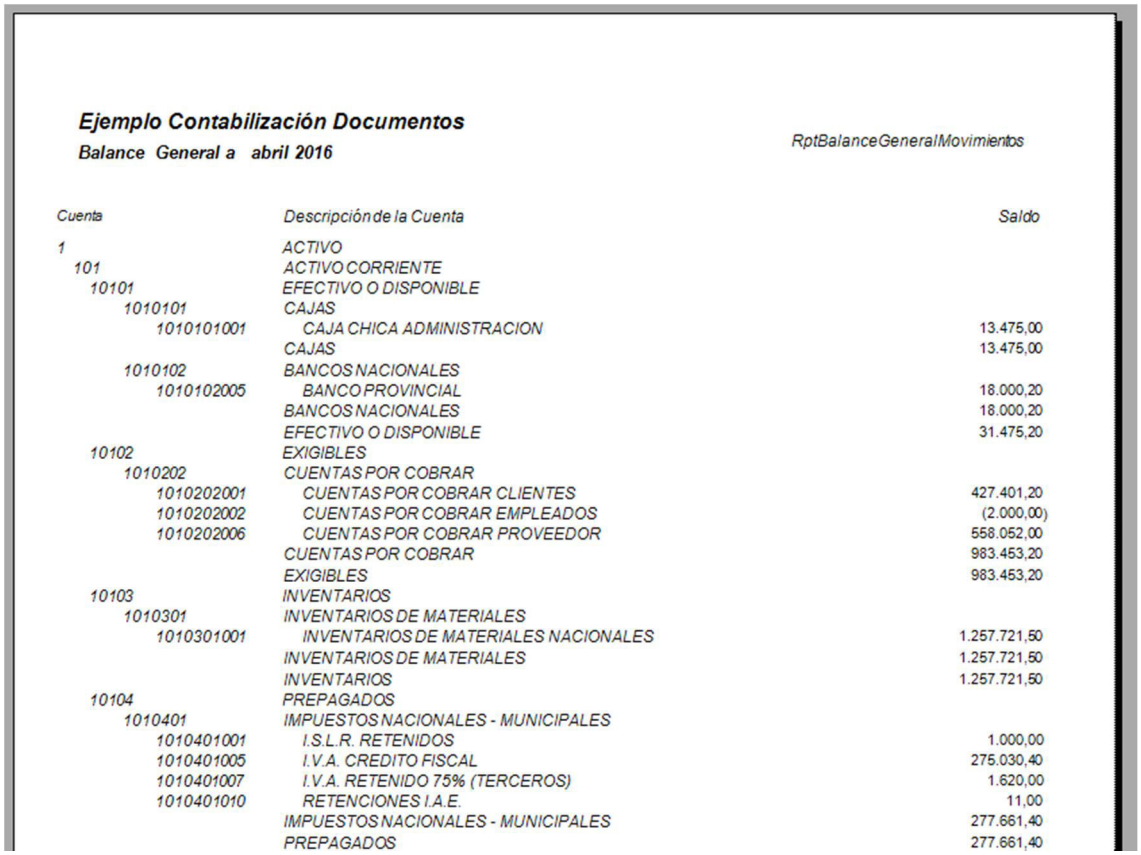

Ejemplo Contabilización Documentos

Balance General a abril 2016

RptBalanceGeneralMovimientos

Cuenta	Descripción de la Cuenta	Saldo
1	ACTIVO	
101	ACTIVO CORRIENTE	
10101	EFECTIVO O DISPONIBLE	
1010101	CAJAS	
1010101001	CAJA CHICA ADMINISTRACION	13.475,00
	CAJAS	13.475,00
1010102	BANCOS NACIONALES	
1010102005	BANCO PROVINCIAL	18.000,20
	BANCOS NACIONALES	18.000,20
	EFECTIVO O DISPONIBLE	31.475,20
10102	EXIGIBLES	
1010202	CUENTAS POR COBRAR	
1010202001	CUENTAS POR COBRAR CLIENTES	427.401,20
1010202002	CUENTAS POR COBRAR EMPLEADOS	(2.000,00)
1010202006	CUENTAS POR COBRAR PROVEEDOR	558.052,00
	CUENTAS POR COBRAR	983.453,20
	EXIGIBLES	983.453,20
10103	INVENTARIOS	
1010301	INVENTARIOS DE MATERIALES	
1010301001	INVENTARIOS DE MATERIALES NACIONALES	1.257.721,50
	INVENTARIOS DE MATERIALES	1.257.721,50
	INVENTARIOS	1.257.721,50
10104	PREPAGADOS	
1010401	IMPUESTOS NACIONALES - MUNICIPALES	
1010401001	I.S.L.R. RETENIDOS	1.000,00
1010401005	I.V.A. CREDITO FISCAL	275.030,40
1010401007	I.V.A. RETENIDO 75% (TERCEROS)	1.620,00
1010401010	RETENCIONES I.A.E.	11,00
	IMPUESTOS NACIONALES - MUNICIPALES	277.661,40
	PREPAGADOS	277.661,40

Herramientas

Permisos

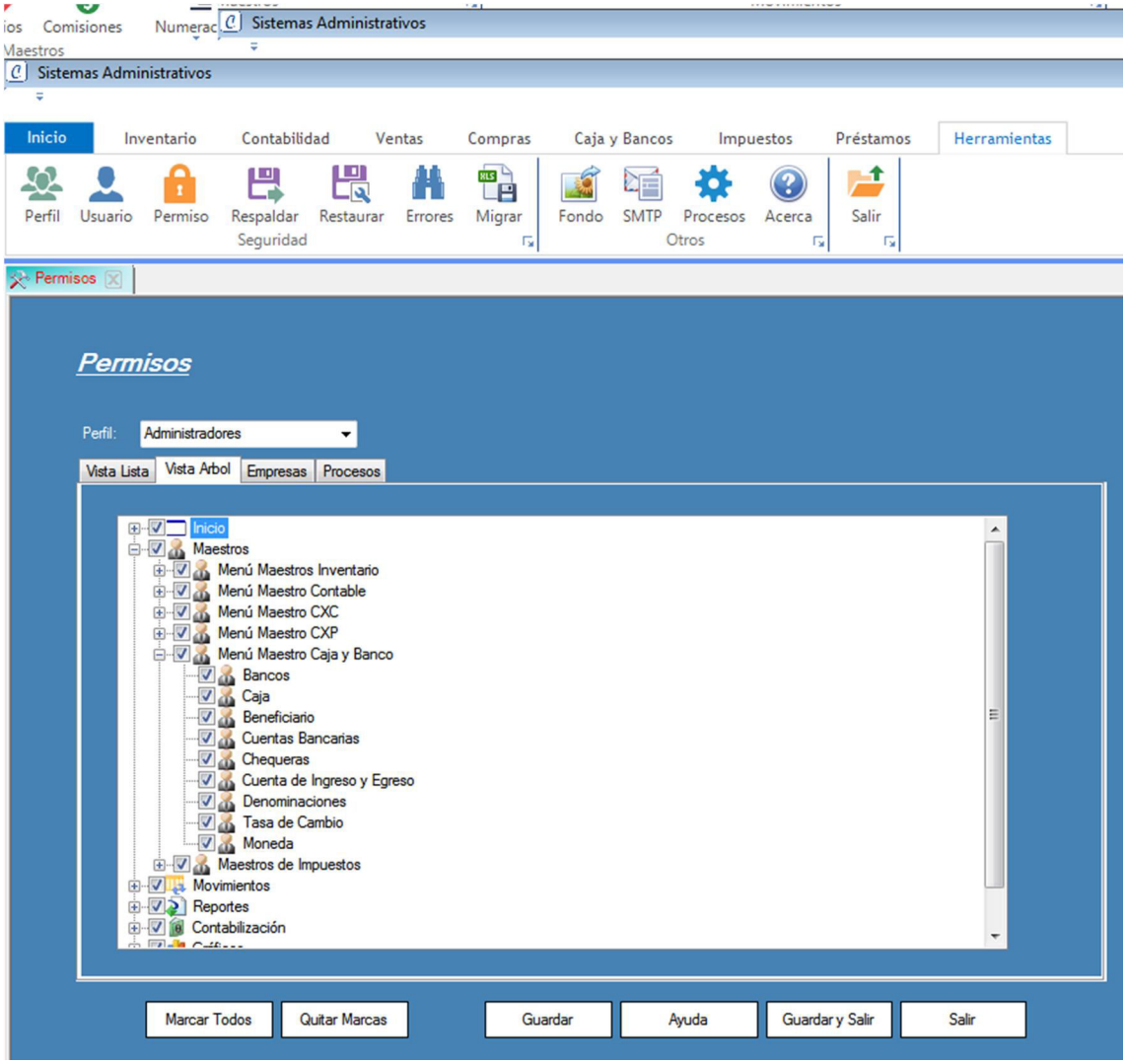

Aplicación Web

Página de Cotizaciones

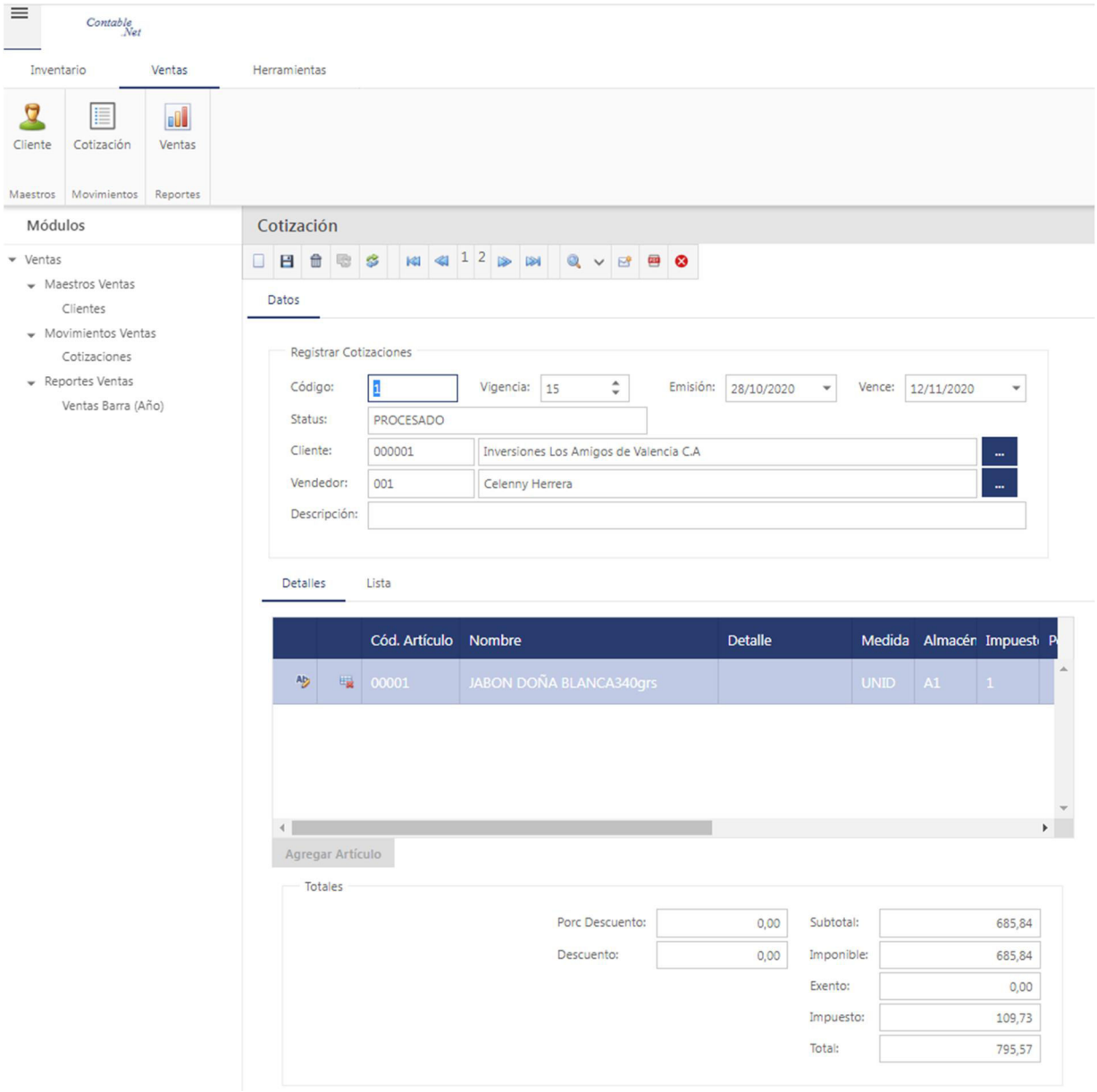

App

Acceso

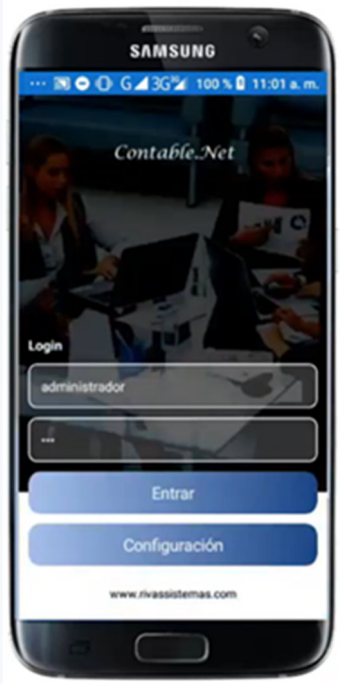

Facturación

Contable.Net con Devexpress, Sólo tiene el módulo de Inventario

Artículos

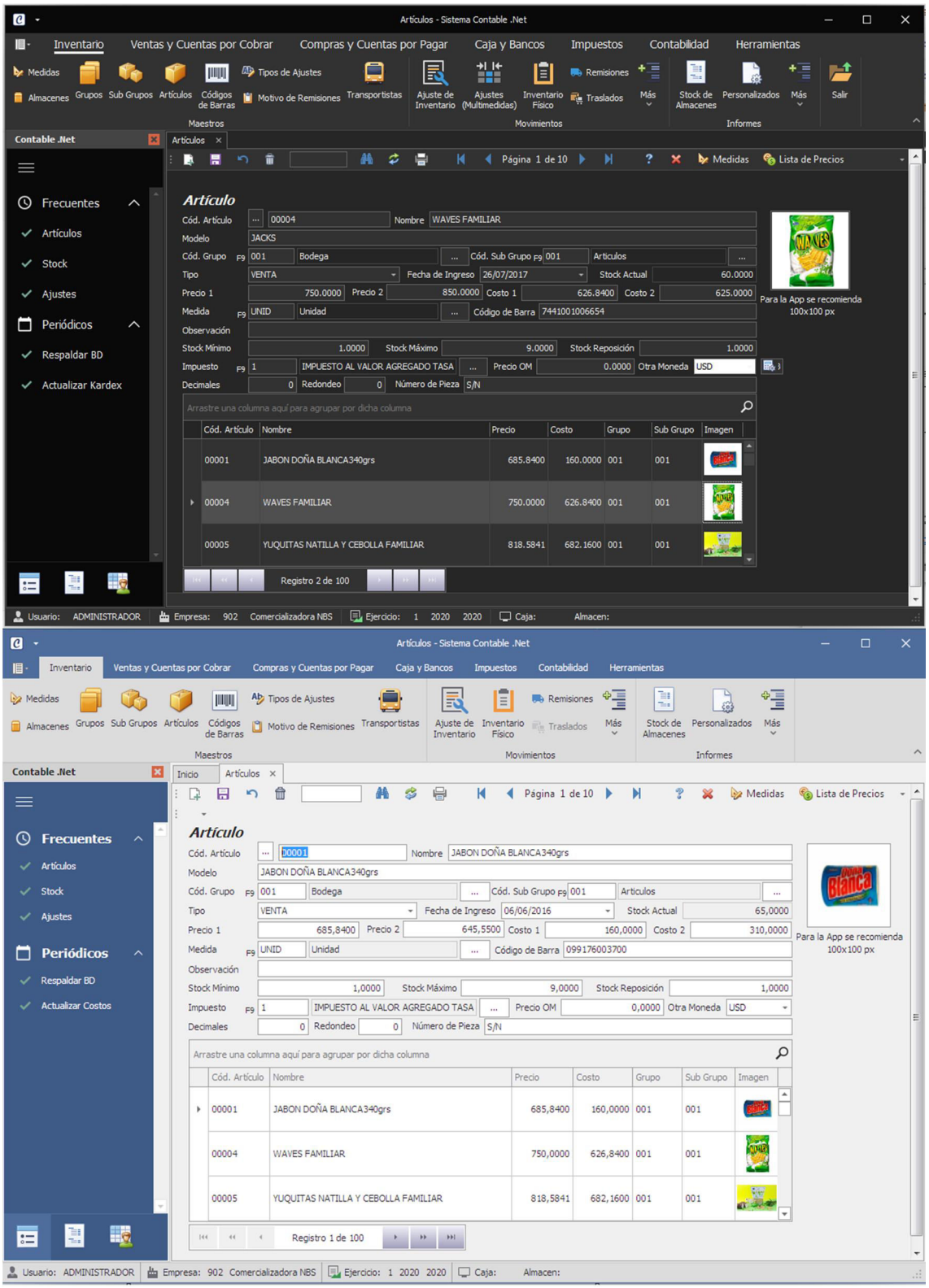

Ajustes

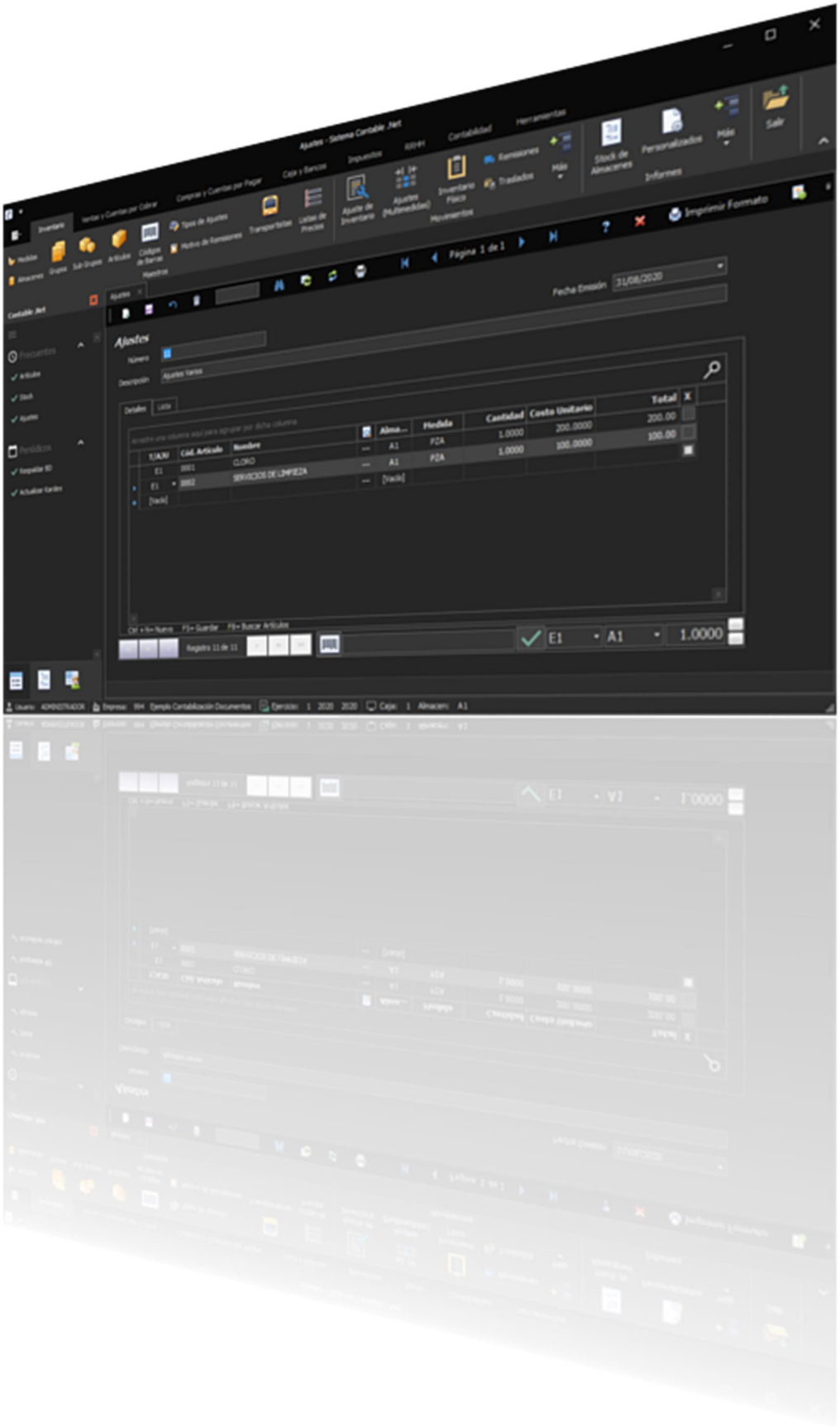
Ajustes - Sistema Contable .Net
Contabilidad
Herramientas
Impuestos
Caja y Bancos
Compras y Cuentas por Pagar
Ventas y Cuentas por Cobrar
Inventario
Ajuste de Inventario
Ajustes (Multimedidas)
Inventario Físico
Movimientos
Remisiones
Traslados
Más
Stock de Almacenes
Personalizados
Informes
Salir
Imprimir Formato
Página 1 de 1
Fecha Emisión 31/08/2020
Ajustes
Número
Descripción Ajustes Varios
Detalles
Lista
Cód. Artículo
Nombre
Alma...
Medida
Cantidad
Costo Unitario
Total
E1
CLORO
A1
PZA
1.0000
200.0000
200.00
SERVICIOS DE LIMPIEZA
100.0000
100.00
[Vacío]
Registro 11 de 11
E1
A1
1.0000

Estructura

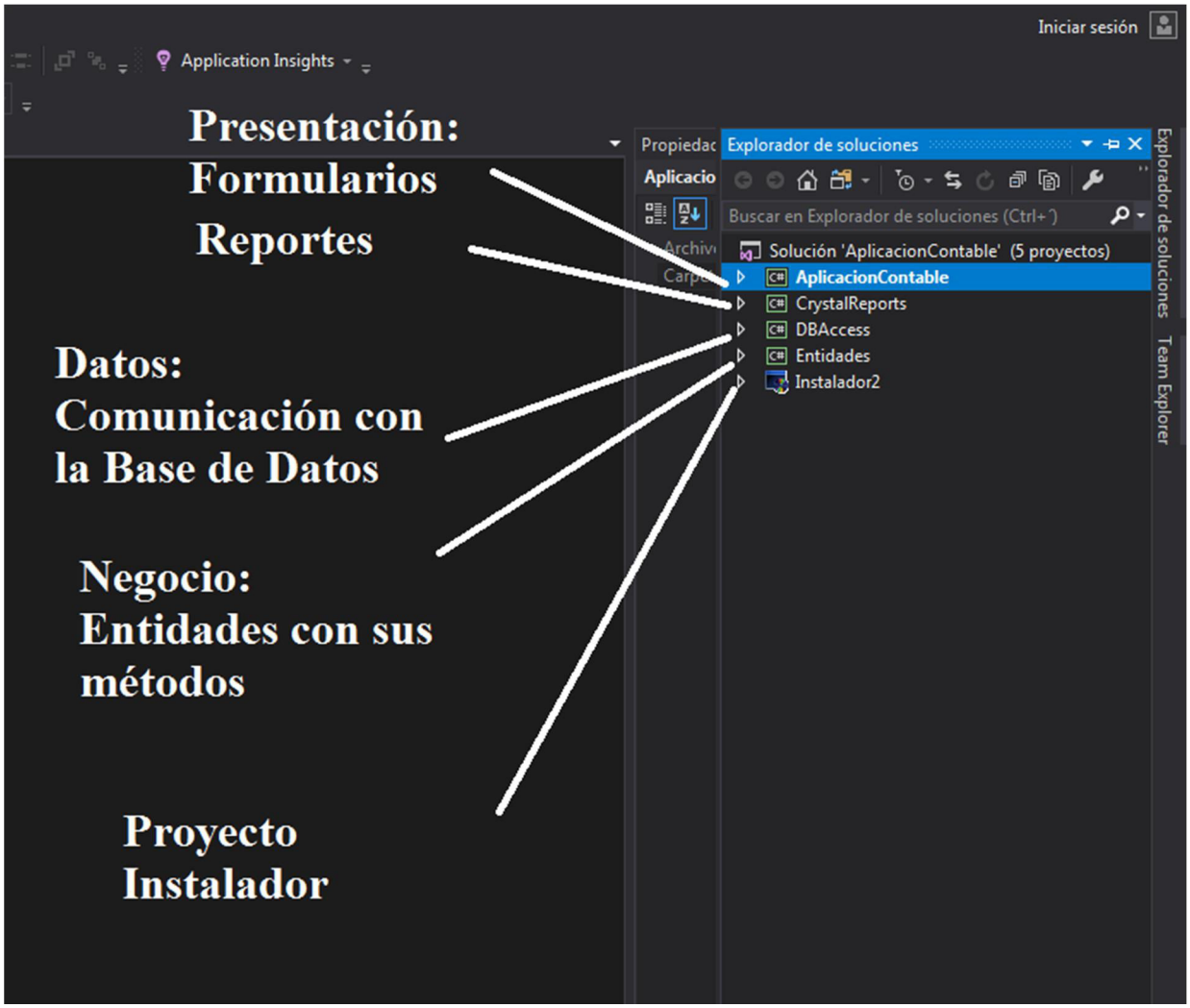
Iniciar sesión
Application Insights
Presentación:
Formularios
Reportes
Datos:
Comunicación con
la Base de Datos
Negocio:
Entidades con sus
métodos
Proyecto
Instalador
Explorador de soluciones
Buscar en Explorador de soluciones (Ctrl+ ')
Solución 'AplicacionContable' (5 proyectos)
AplicacionContable
CrystalReports
DBAccess
Entidades
Instalador2
Explorador de soluciones
Team Explorer